Лабораторная работа № 9

(для специальности ИУ1)

Задание
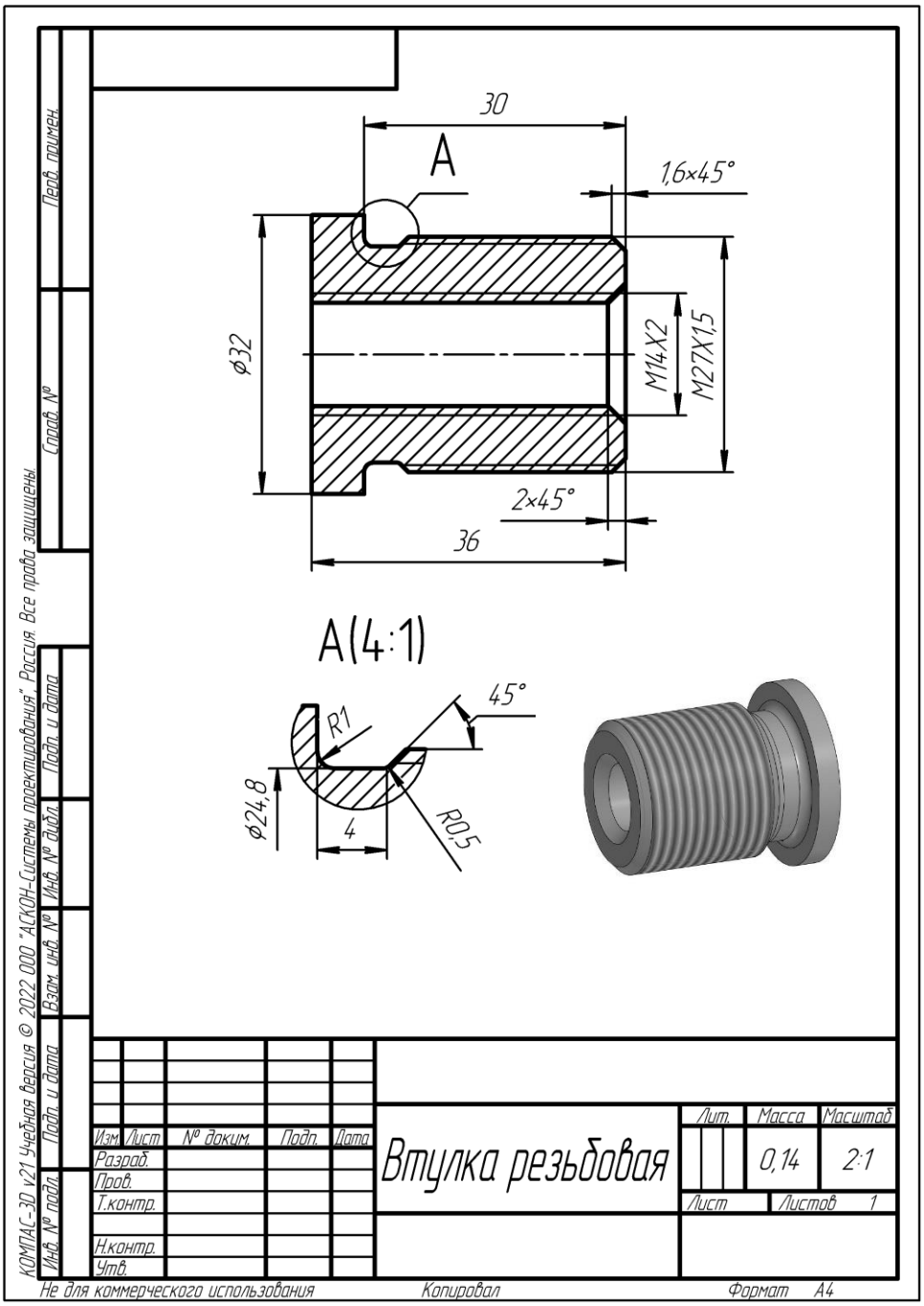
Создать электронную геометрическую модель и чертеж втулки резьбовой.